

# NATALIA LORENA CORVERA

(11)55064618



LICENCIADA EN PSICOLOGÍA

[nataliacorvera@gmail.com](mailto:nataliacorvera@gmail.com)



DNI: 24.004.073

Fecha de Nacimiento: 18/05/1974

Coronel Díaz 221, Buenos Aires

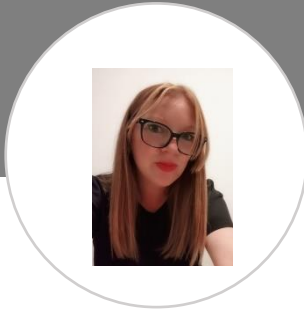

## INTENCIÓN PROFESIONAL

Desarrollar mi profesión de Psicóloga con conciencia social, de acuerdo con la ética profesional y mis valores internos, ayudando al otro en el desarrollo de su bienestar y logro de los objetivos basados en sus necesidades, mediante el respeto a sus condiciones mentales y emocionales.

## HABILIDADES

- Atención plena
- Comunicación efectiva
- Regulación Emocional
- Responsabilidad
- Trabajo en equipo

## EXPERIENCIA LABORAL

7/2019  
Actualidad

### Consultorio Particular

Psicóloga Clínica  
Orientación cognitivo conductual y Terapias de Tercera Generación. Psicooncología

07/2018  
03/2020

### Fundación Natali Dafne Flexer

Psicóloga Voluntaria  
En Hospital Posadas Área Hemato-Oncológica  
Pediátrica

11/2014  
02/2020

### Lisicki, Litvin y Asociados

Especialista en Normas Internacionales (NIIF)  
Dictado de cursos de capacitación e implementación.  
Auditor externo e interno de Entidades Financieras

05/2002  
11/2014

### Banco Patagonia S.A:

Jefe de Contabilidad NIIF  
Emisión de Estados Contables y Reportes al exterior.  
Manejo de personal a cargo

10/1997  
05/2002

### Pistrelli, Díaz y Asociados

Encargada de Auditoría Externa  
Auditora Externa de Entidades Financieras. Manejo de personal a cargo

## FORMACIÓN ACADÉMICA

### Licenciada en Psicología

UADE  
2018

### Contador Público Nacional

UNLAM  
1999

## FORMACIÓN ADICIONAL

### Diplomado en Terapia de Aceptación y Compromiso (ACT)

Centro Internacional de Psicología y Psicoterapia Cognitiva (IPPC)  
2021

### Diplomatura en Mindfulness

CATREC-UCES  
2020

### Curso superior en Psicooncología

UCA – Hospital Británico  
2019